

# Procedimiento aplicable para la **selección y postulación de candidaturas a diputaciones federales** para el Proceso Electoral Federal 2020 - 2021



**Órgano responsable**

Comisión Permanente Nacional constituida en Comisión Organizadora Electoral



**Método de selección**

## 1 ELECCIÓN

De la militancia del partido y abierta a la ciudadanía



## 2 DESIGNACIÓN

por la Comisión Organizadora Electoral en caso de requerirse para cumplir con los criterios de paridad de género



Diciembre

Enero

**Criterios para registro de candidaturas**



### 1. Representación proporcional



### 2. Mayoría relativa



Acuerdo INE/CG572/2020 (*sub júdice*)

## 1. Paridad de género

### Mayoría relativa

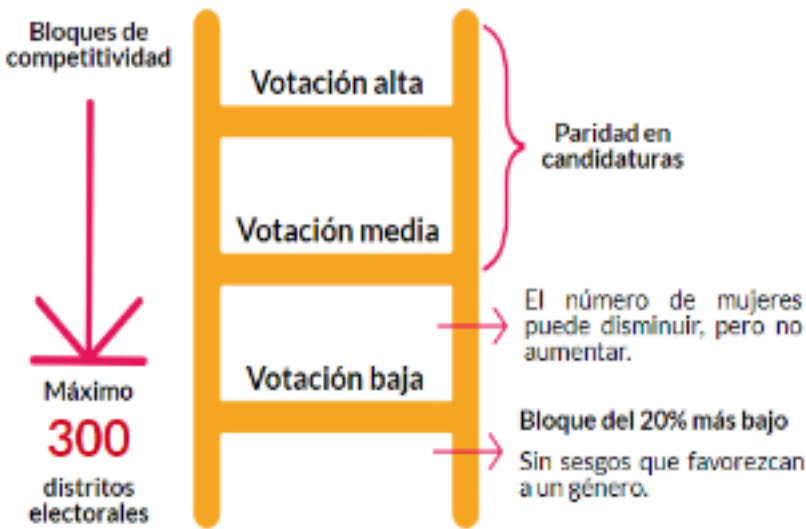

### Representación proporcional



## Para las fórmulas por ambos principios de representación



## 2. Acción afirmativa indígena

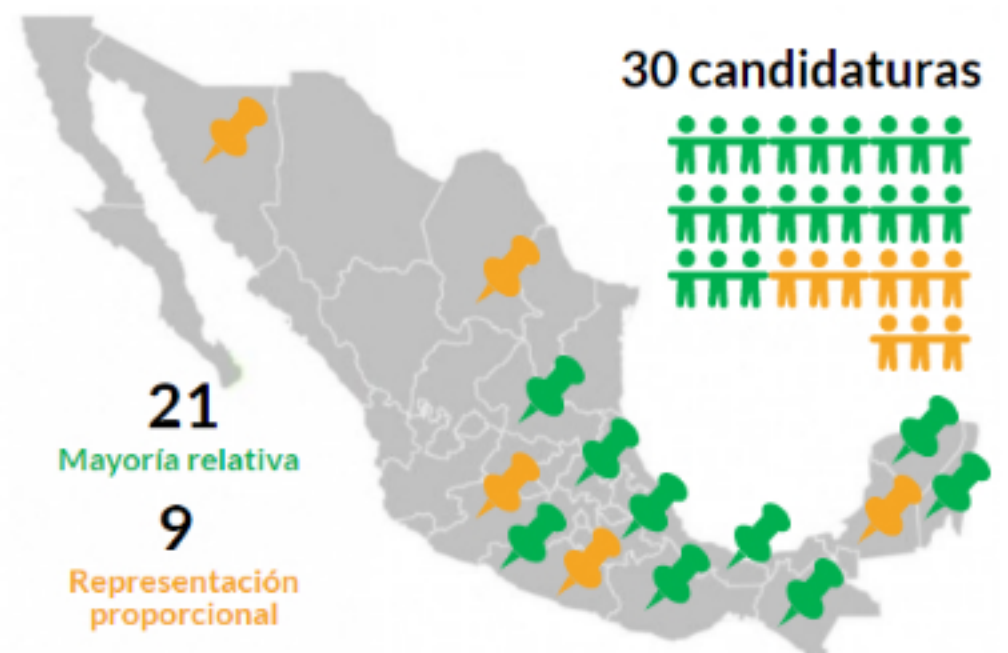

Para el registro de candidaturas indígenas, se deberá comprobar la **autoadscripción calificada**.