

Transición del IFE al INE



CONSEJO GENERAL

El IFE fue creado en 1990. Su objetivo fue contar con una institución que diera **certeza, transparencia y legalidad** a las elecciones federales.

1991

Primeras elecciones de legislaturas federales bajo este organismo.



1992

Presentación de la nueva Credencial Para Votar. Funge como identificación oficial desde entonces.

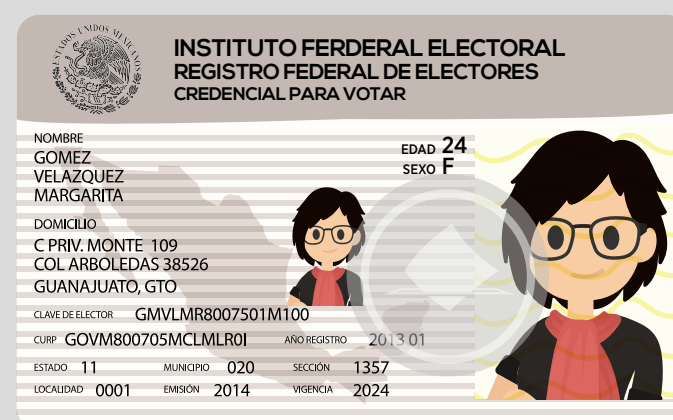

1996

La Constitución le otorga autonomía al IFE. Se crea la Presidencia del Consejo General y la Secretaría Ejecutiva.



2014

Reforma al artículo 41 constitucional, homologando estándares a nivel federal y local. El IFE evoluciona para convertirse en INE.

Algunas de sus **funciones actuales** son:

- **Organizar** elecciones federales y colaborar en las locales.
- **Fiscalizar** los recursos de los partidos políticos durante todo el año.

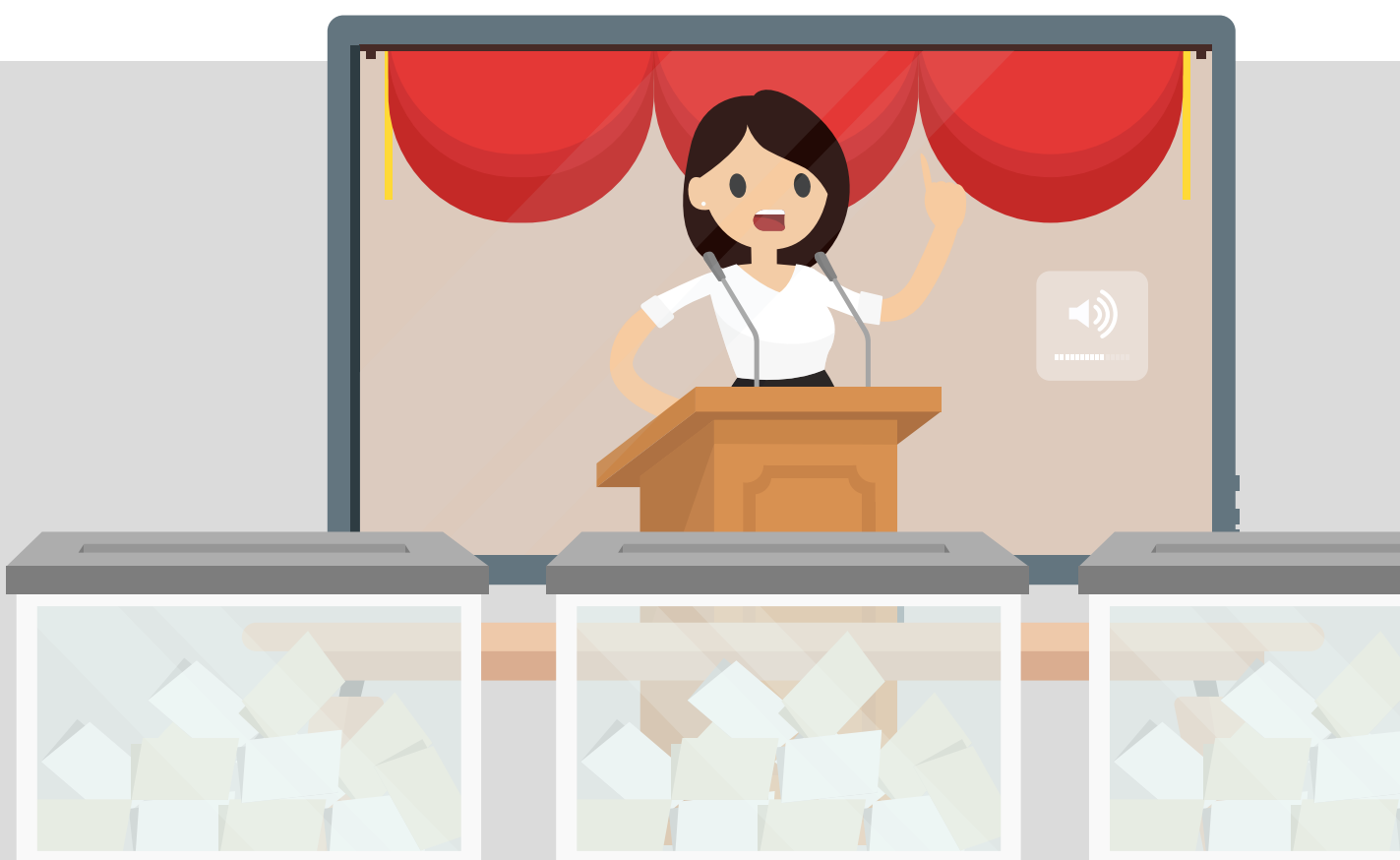

- **Mantener** una transparencia y rendición de cuentas en todo momento
- **Promover** una cultura cívica