

¿Cómo se **verifica** que **las concesionarias** de radio y televisión **CUMPLAN CON LA PAUTA?**

1. La **Dirección Ejecutiva de Prerrogativas y Partidos Políticos (DEPPP)** del INE se encarga de **supervisar las señales** de radio y televisión a nivel nacional **durante 18 horas diarias.**

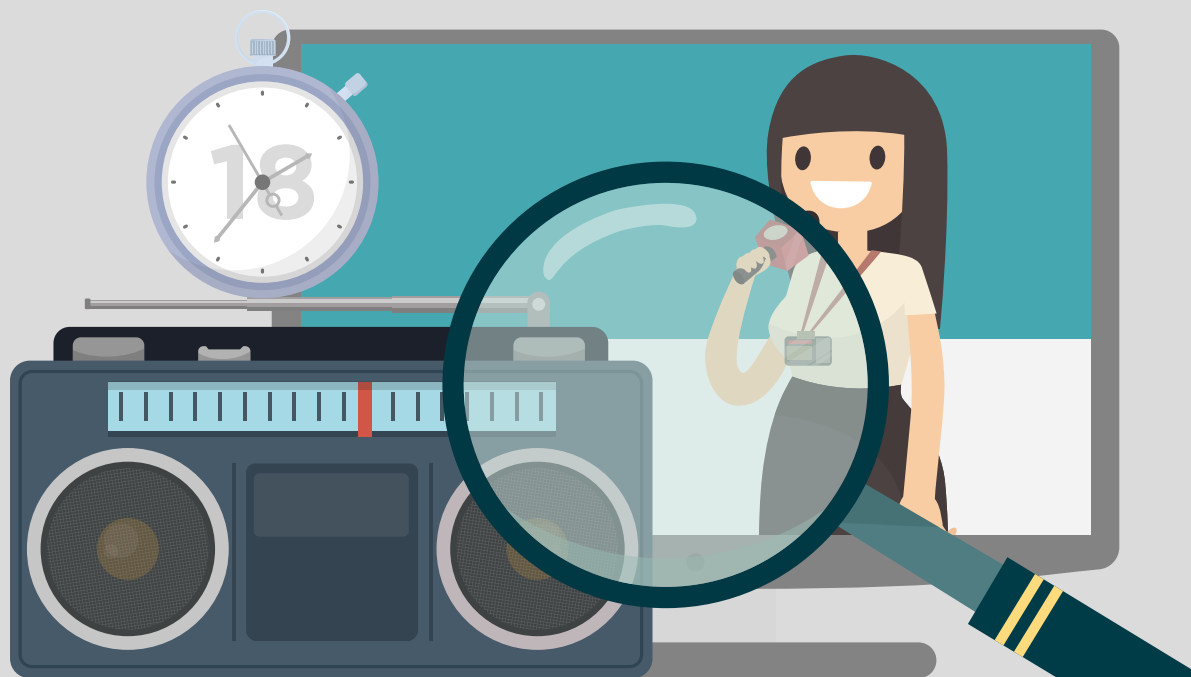

2. La **DEPPP informa** al Comité de Radio y Televisión (CRyT) sobre las **verificaciones que realizó.**



Estas labores se llevan a cabo en los **Centros de Verificación y Monitoreo** que están conectados con el Centro Nacional de Control y Monitoreo, para asegurar que **se cumplan las pautas previamente aprobadas.**