INFORMANDO EN **PRO DE LA PARIDAD** DE GÉNERO

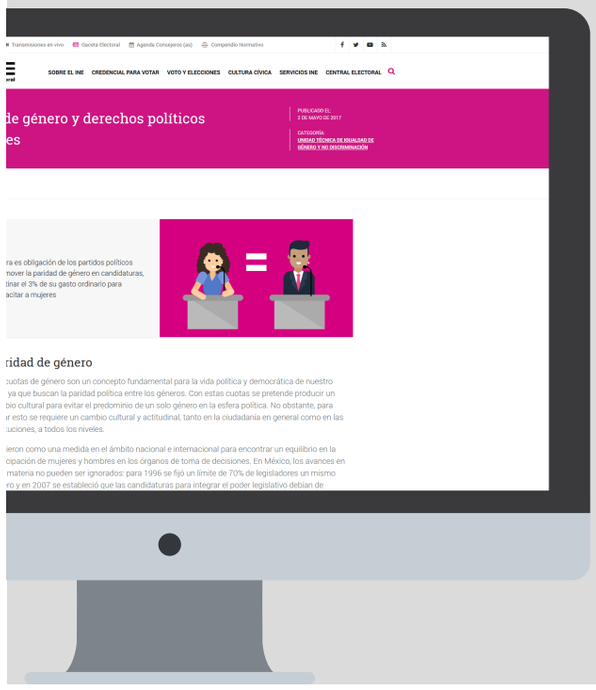

A través del
PORTAL DEL INE
puedes acceder a:

la **Cronología** del
Movimiento en pro de la Paridad de Género

la cual, es una **visión de mujeres y hombres**
que **cambiaron a México** a través de su historia.

Fue basada en la cronología de la
activista Catalina Pérez Osorio

y puedes acceder a ella en la siguiente liga:
ine.mx/paridad-de-genero-derechos-politicos