

RAZONES POR LAS CUALES LAS **CASILLAS**
PUEDEN **CAMBIAR DE UBICACIÓN**



El local indicado **no existe.**



El local indicado se encuentra **cerrado o clausurado.**



El lugar es **prohibido por la ley.**

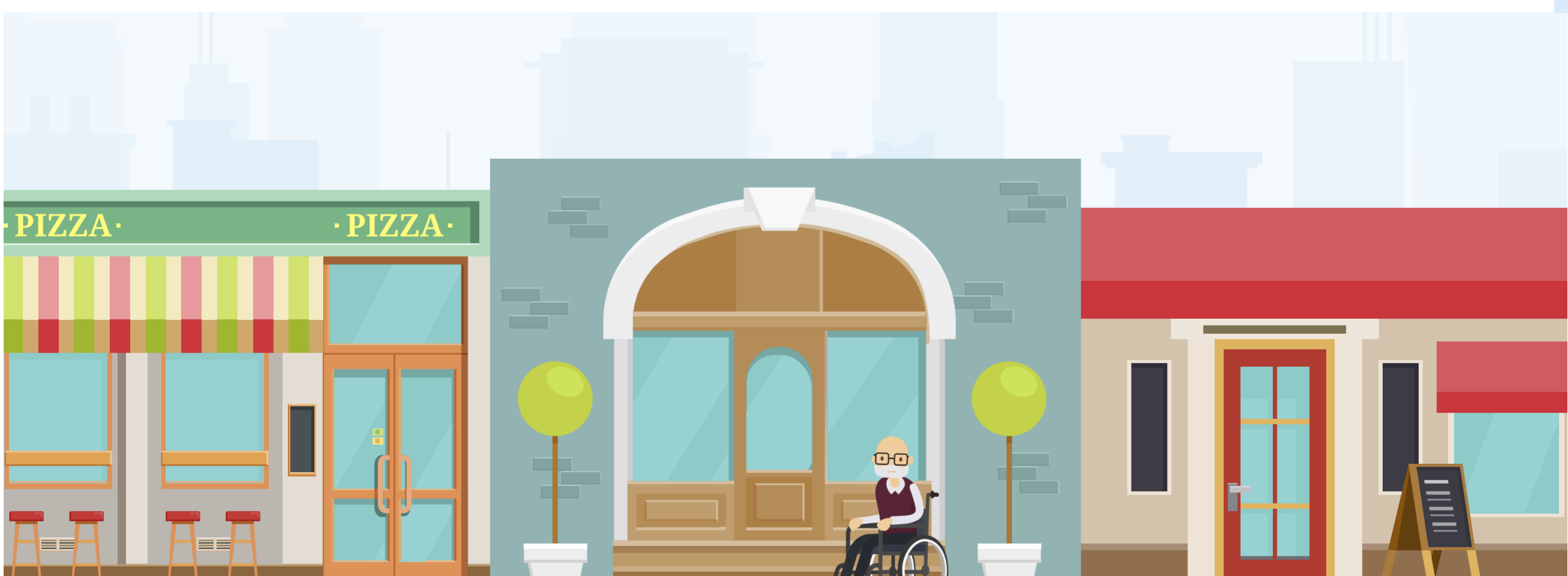

El local **no asegura** el secreto del voto o el fácil y libre acceso.



Cuando el **Consejo Distrital así lo disponga** por causa de fuerza mayor y se lo **notifique al presidente de la casilla.**

En estos casos la casilla **será instalada en la misma sección** y habrá una indicación sobre la **nueva ubicación de la misma.**