

¿Cómo protege el INE tu identidad?

Desde enero de 2019 gracias a los convenios de colaboración suscritos con instituciones financieras, el INE contribuye a que nadie haga un mal uso de los datos personales ni suplante la identidad de la ciudadanía.

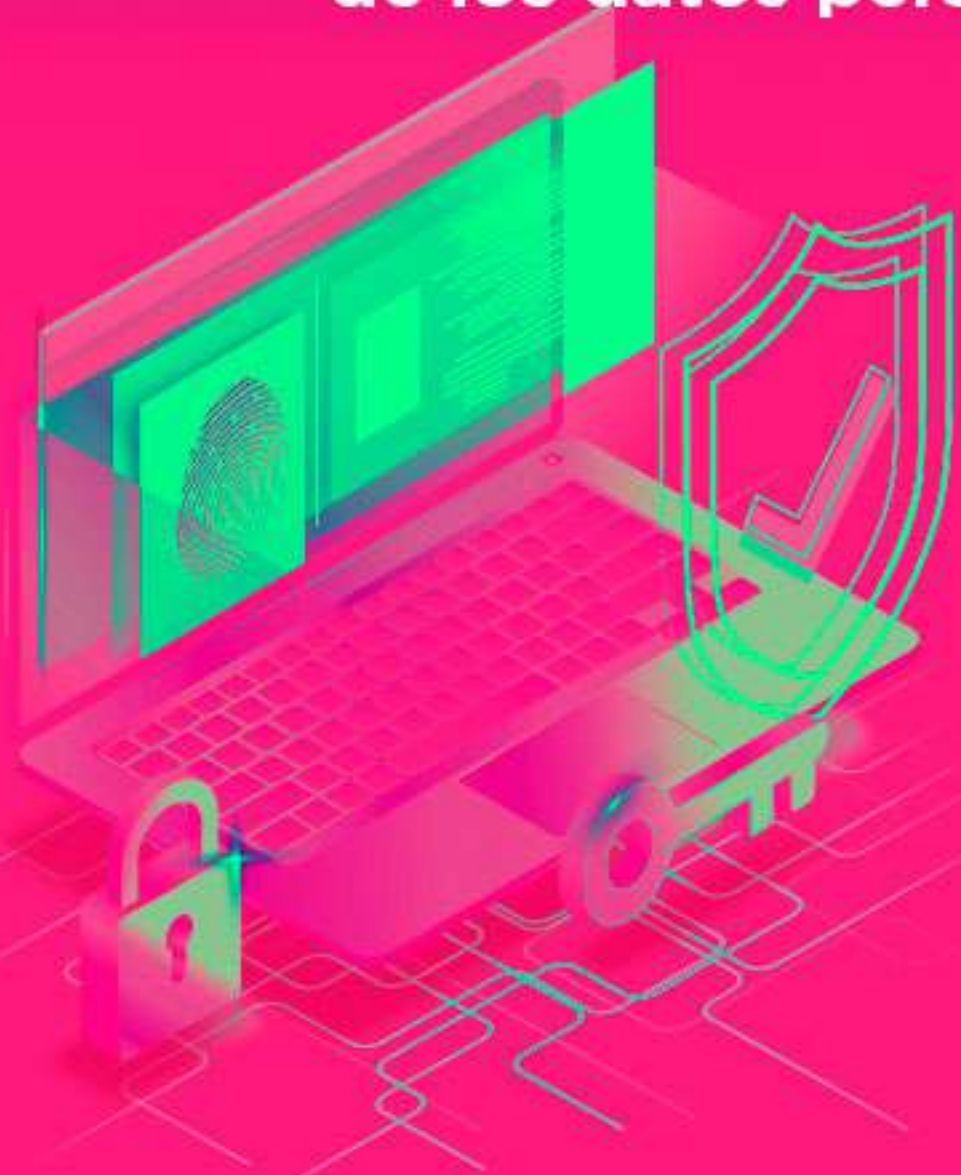

Los bancos utilizan un lector de huellas digitales para comprobar la identidad de una persona



El lector se conecta a la base de datos multibiométrica del INE, una de las más seguras y con fiables del mundo



Se comprueba casi instantáneamente si los registros del banco coinciden con los que figuran en el Padrón Electoral del INE

El INE no proporciona los datos personales a los bancos ni vulnera la privacidad de la ciudadanía