

# ESTE 1 DE JULIO SE INSTALARÁN CASILLAS ESPECIALES EN DIVERSOS HOSPITALES DEL PAÍS

En la Jornada Electoral 2018, el INE implementará una prueba piloto en nosocomios para garantizar el derecho al voto de:

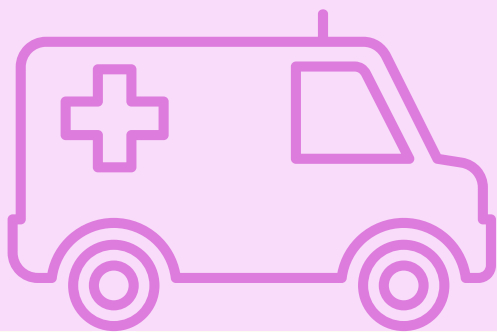

- \* **Personas hospitalizadas**
- \* **Sus familiares**
- \* **Personal de guardia**



Este programa constituye una acción afirmativa para acercar el voto a la ciudadanía imposibilitada para acudir a su casilla

Se instalarán 32 casillas, una por entidad federativa en hospitales públicos, con 750 boletas por cargo a elegir



Esta prueba permitirá conocer más sobre:



**Políticas de seguridad y sanidad de los hospitales**

**Logística de la operación de casillas para su instalación**



Con esta información se realizará una propuesta en la materia para que sea implementada en el Proceso Electoral 2020-2021